

令和8年(2026年)度 「認定こども園 上甲子園幼稚園」 入園要項

本園の教育方針にご賛同とご理解の上、ご協力いただけるご家庭のお子様を募集しています

① 募集人員

学年	園児の生年月日	1号認定	2号認定	3号認定	認定なし	合計
2歳児 (満3歳児)	令和5(2023)年4月2日～ 令和6(2024)年4月1日まで	—	—	4名	32名	36名
3歳児	令和4(2022)年4月2日～ 令和5(2023)年4月1日まで	34名	2名	—	—	36名
4歳児	令和3(2021)年4月2日～ 令和4(2022)年4月1日まで	10名	—	—	—	10名
5歳児	令和2(2020)年4月2日～ 令和3(2021)年4月1日まで	8名	—	—	—	8名

② 願書受付 10月1日(水) 本園で下記の枠別時間帯に、入園手続きを行ってください。

- 優先枠①:卒園児・在園児弟妹、及び「わくわく幼稚園」在籍児対象: 午前8時から8時15分まで
- 優先枠②:近隣地区在住児、「ぴよぴよ」在籍児対象: 午前9時から9時15分まで
尚、近隣地区とは、中島町・天道町・二見町・甲子園口北町・甲子園口1～6丁目・戸崎町・
上甲子園1～3丁目・甲子園一番町・甲子園二番町・小菅根町1丁目を指します。
- 一般枠③:近隣地区以外の地域で、バス利用者など対象: 午前10時から10時15分まで

注: 受付当日までは、ご近所迷惑となりますので、並ばない様ご協力をお願いします。

③ 出願手続き 本園指定願書と、幼稚園・認定こども園【1号】+預かり保育等の無償化【新2号・新3号】申請書と、同意書に記入・押印の上、入園料(入園受入準備金、教育・保育・環境充実費 50,000円)・施設整備協力金(30,000円)、合わせて80,000円を添えて、お申し込みください。

- ☆ 1号認定で入園希望: 10月1日(水)、幼稚園・認定こども園【1号】+預かり保育等の無償化【新2号・新3号】申請書を、願書と一緒に本園に提出してください。
- ☆ 2・3号認定で入園希望: 10月中旬頃に、西宮市役所にて入園申込みをして下さい。その際、入園申込書の第1希望欄には、「上甲子園幼稚園」と記入し、認定申請の手続きをしてください。

【他市(西宮市以外から通園)より入園する場合】

居住地の市・町に申請する必要があります。詳細は居住地の市・町にお問い合わせください。

- 1号認定: 夫婦のどちらか一方が就労している、あるいは、短時間の就労の世帯。お子さまが満3歳以上で、教育を希望される場合。
- 2号認定: 夫婦のどちらも就労している、または、ひとり親家庭。お子さまが満3歳以上で、「保育の必要な事由」に該当し、保育所等での保育を希望される場合。
- 3号認定: 夫婦のどちらも就労している、または、ひとり親家庭。お子さまが満3歳未満で、「保育の必要な事由」に該当し、保育所等での保育を希望される場合。

注1:入園後、年度途中での1号認定から2号認定への変更は、定員の都合上、お受けできません。

注2:原則として、願書提出(入園手続き)後の、入園辞退による入園料等(入園受入準備金、教育・保育・環境充実費)・施設整備協力金の返還は認めていません。ただし、転勤による転居で通園が出来なくなった場合のみ、証明書提出に限り施設整備協力金(30,000円)のみ返金致します。

④ 選抜方法

優先枠① は、順次受付。但し、定員枠を超える場合は抽選となります。

優先枠②、及び一般枠③ は、定員までを抽選、と致します。

※面接日：10月8日(水) 詳細は別途通知いたします。

* 集団生活において、特別な配慮を要する事や体質等でご心配事がある場合は、事前にご相談ください。

但し、入園後においても、お子さまが集団生活に支障があると園が判断した時は、退園・転園をお願いすることがあります。

* 面接の結果、やむを得ずお断りする場合があります。

⑤ 園概要

建 物…鉄骨造4階建1棟(平成25年築)、鉄骨造3階建1棟(平成15年築)

設 備…全館新耐震基準に基づいた園舎、冷暖房完備、給食設備完備

保育時間…1号認定 午前8時15分から午後2時(水曜日は正午まで)

2・3号認定 短時間 午前8時から午後4時(8時間)

2・3号認定 標準時間 午前7時から午後6時(11時間)

土曜日は希望者のみとなります。(有料。日・祝日は休園)

※知能開発(SI遊び)モデル幼稚園の指定園(教材使用)

外部講師…専任講師による絵画・音楽及び体育の定期的指導

給 食…毎週、月・火・木・金(週4回の完全調理給食)(1号認定児)

課 外…課外レッスンとして、学研プレイルーム・音楽・体育・書道・美術・英語教室など。

子育て支援…在宅児及び未就園児を対象にした「わくわく幼稚園」開設。

1歳児を対象としたサークル「ぴよぴよ」開設。

そ の 他…本園の保護者会教育研究機関として、親子学級を併設。

⑥ 保育日及び保育時間

《1号認定児の保育日》

・月曜日～金曜日、土曜日(行事日のみ)(日曜、祝日は休み)

・第1学期…4月8日前後～7月20日前後(夏休み…7月20日前後～8月31日)

・夏季保育…8月下旬に4日間

・第2学期…9月1日～12月20日前後(冬休み…12月21日～1月7日前後)

・第3学期…1月8日～3月19日前後(春休み…3月20日～4月7日前後)

・長期休み期間中も預かり保育を実施しています。(盆・年末・年始を除く)

《2号・3号認定児の保育日》

・月曜日～金曜日、土曜日(行事日のみ)(日曜、祝日は休み)

・夏季保育…8月下旬に4日間

・長期休み期間中も預かり保育を実施しています。(盆・年末・年始を除く)

《保 育 時 間》

・1号認定児 …………… 8:15～14:00 (4月は8:15～12:00)

・2・3号認定児 短時間(8時間)…………… 8:00～16:00

・2・3号認定児 標準時間(11時間)…………… 7:00～18:00

⑦ 預かり保育

※ご希望の方は、園児をお預かりいたします。

※平日や土曜日(休園日)に、午後6時までの延長託児と、日曜日や盆・年末年始を除く、毎日午前7時から午後7時までの延長拡大コースも開設しています。

但し、いずれも80名まで。

・開園時間…………… 7:00～19:00 まで

・1号認定児…………… 7:00～8:15 / 14:00～19:00 (有料)

・2・3号認定短時間児…………… 7:00～8:00 / 16:00～19:00 (有料)

・2・3号認定標準時間児…………… 18:00～19:00 (有料)

⑧ 入園時諸経費

〔 1号、2号、3号認定児、認定外園児 共通 〕

1. 入園料(入園受入準備金、教育・保育・環境充実費)
..... 50,000 円 (入園時のみ)
2. 施設整備協力金(入園時、及び進級時) 30,000 円/年
3. 制服代等、約 27,000 円(2 月下旬代金引換)(令和5年度 体操服のリニューアル実施)
4. 新学期用品代、約 10,000 円(2 月下旬代金引換)
5. バス後援費 (希望者のみ、申込時) 5,000 円/年

⑨ 毎月納入金

※保育料については、令和元年10月からの幼児教育無償化制度により、満3歳児以上の園児(1号認定児、2号認定児)は、無償となります。

※3号認定児(2歳児での保育認定)は、市が定める保育料がかかります(右表参照)。

※認定なしの園児(3号認定児ではない2歳児)……保育料は、28,000 円/月です。

(誕生日が来て満3歳になると1号認定児になり、無償化の対象となりますので、以降の保育料は 2,300 円になります。)

※無償化の対象となる保育料には、給食費、雑費、設備費、バス送迎費などは含まれておりません。

《1号認定児・認定外園児》 園が定めた設定保育料の内、25,700円までを、無償化制度により補助

令和元年10月からの幼児教育無償化制度により、満3歳以上の園児は、国が25,700円までを補助する限度額としているため、本園では、3歳児以上の設定保育料が25,700円で、無償の限度内になりますので、保育料は 0 円 となります。

2歳児クラスの設定保育料は28,000円ですので、満3歳未満の時は無償化対象外になるため、保育料28,000円を徴収。誕生日が来て1号認定になれば、無償化の限度を超えた額2,300円を徴収いたします。

〔1号認定児・認定外園児 月々の納入金〕

- ☆保育料 3歳児クラス以上 0 円 (無償化制度により、3歳児以上は保育料無償)
2歳児クラス 28,000 円 (無償化制度の補助により、3歳の誕生日以降は、2,300 円)
- ☆給食費 4,200 円/月 (年間で 120 食の給食費を 12 ヶ月で割っています。)
《 主食費(ごはん、麺など) 1,200 円 + 副食費(おかず) 3,000 円 》
* 市民税所得割額の合計額が 57,700 円未満の場合、又は、全世帯層の第3子以降の園児は、副食費 0 円
* 1号認定児における第3子とは、小学3年生までのきょうだいの中で、最年長の子どもから数えて3人目以降
* 年度末(3月度)に、一年間の給食の実施数を考慮して、給食費を調整する場合があります
- ☆教育活動費 3,000 円/月 (特色保育として外部講師費、行事、教材、絵本代等)
- ☆送迎バス 申込時後援費(保険代他)5,000 円/年 4,200 円/月 利用者のみ
- ☆独立行政法人日本スポーツ振興センター「災害共済給付制度」掛け金 200 円/年 (保護者負担金)
280 円/年 (2歳児のみ)
- ☆遠足代 都度、別途実費徴収
- ☆保護者会費 3,600 円/年 (令和7年度の場合)※保護者会費は毎年保護者会総会で決定されます。
- ☆アルバム代 12,000 円/年 年長児のみ

* 上記の給食費・教育活動費・送迎バス代(利用者のみ)は、ゆうちょ銀行にて、自動振替で毎月納入していただきます。

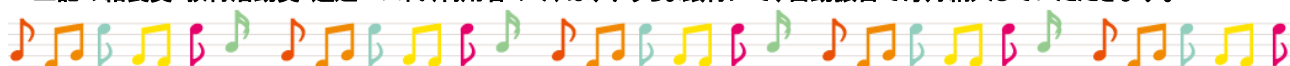

《2号認定:満3歳以上対象》《3号認定:満3歳未満》

市が定める上限保育料（令和7年の場合）

階層区分	2号認定		3号認定	
	保育標準時間 (11時間)	保育短時間 (8時間)	保育標準時間 (11時間)	保育短時間 (8時間)
生活保護世帯、支援給付受給世帯等	0円	0円	0円	0円
市民税非課税世帯(母子、父子家庭等)	0円	0円	0円	0円
父母の市民税所得割額の合計 48,600円未満	0円	0円	10,400円	10,300円
父母の市民税所得割額の合計 48,600円以上、64,800円未満	0円	0円	16,500円	16,300円
父母の市民税所得割額の合計 64,800円以上、97,000円未満	0円	0円	24,000円	23,700円
父母の市民税所得割額の合計 97,000円以上、121,000円未満	0円	0円	35,600円	35,100円
父母の市民税所得割額の合計 121,000円以上、169,000円未満	0円	0円	39,100円	38,600円
父母の市民税所得割額の合計 169,000円以上、213,000円未満	0円	0円	51,700円	50,900円
父母の市民税所得割額の合計 213,000円以上、301,000円未満	0円	0円	56,200円	55,400円
父母の市民税所得割額の合計 301,000円以上、397,000円未満	0円	0円	69,800円	68,800円
父母の市民税所得割額の合計 397,000円以上	0円	0円	84,400円	83,100円

※上記表 保育標準時間:11時間 保育短時間:8時間 の保育時間です。

※上記表 3号認定児の保育料には、食費が含まれています。

* 同じ世帯から、就学前児童までの範囲において、保育所や幼稚園などに通っている場合、最年長の子どもから順に、2人目の園児は上記の半額、3人目以降については無料になります。

[2・3号認定児 月々の納入金]

☆保育料 …………… 上記の表を参照し、市が所得に応じて設定した額
(令和元年10月より施行の幼児教育無償化制度により、3歳児以上は保育料無償)

☆給食費(2号認定児のみ) …………… 7,560円/月 (年間で216食の給食費を12ヶ月で割っています。)
《主食費(ごはん、麺など) 2,160円 + 副食費(おかず) 5,400円》
給食は、月～金曜日の週5回

* 3号認定児は、保育料の中に食費が含まれています。
* 市民税所得割額の合計額が57,700円未満の場合、又は、就学前のきょうだいの中で3番目の園児は、副食費 0円
* 2号認定児における第3子とは、就学前の子どもで、最年長の子どもから3人目以降
* 年度末(3月度)に、一年間の給食の実施数を考慮して、給食費を調整する場合があります

☆教育活動費 …………… 3,000円/月 (特色保育として外部講師費、行事、教材、絵本代等)

☆送迎バス …………… 申込時後援費(保険代他)5,000円/年 4,200円/月 利用者のみ

☆独立行政法人日本スポーツ振興センター「災害共済給付制度」掛け金 …………… 200円/年 (保護者負担金)
280円/年 (2歳児のみ)

☆遠足代 …………… 都度、別途実費徴収

☆保護者会費 …………… 3,600円/年 (令和7年度の場合) ※保護者会費は毎年保護者会総会で決定されます。

☆アルバム代 …………… 12,000円/年 年長児のみ

* 上記の保育料・給食費・教育活動費・送迎バス代(利用者のみ)は、ゆうちょ銀行にて、自動振替で毎月納入していただきます。